

ENCONTRO
NACIONAL de
ESTUDANTES de
INFORMÁTICA

23-26
MARÇO 2018

PORTO
Faculdade de Engenharia
da Universidade do Porto

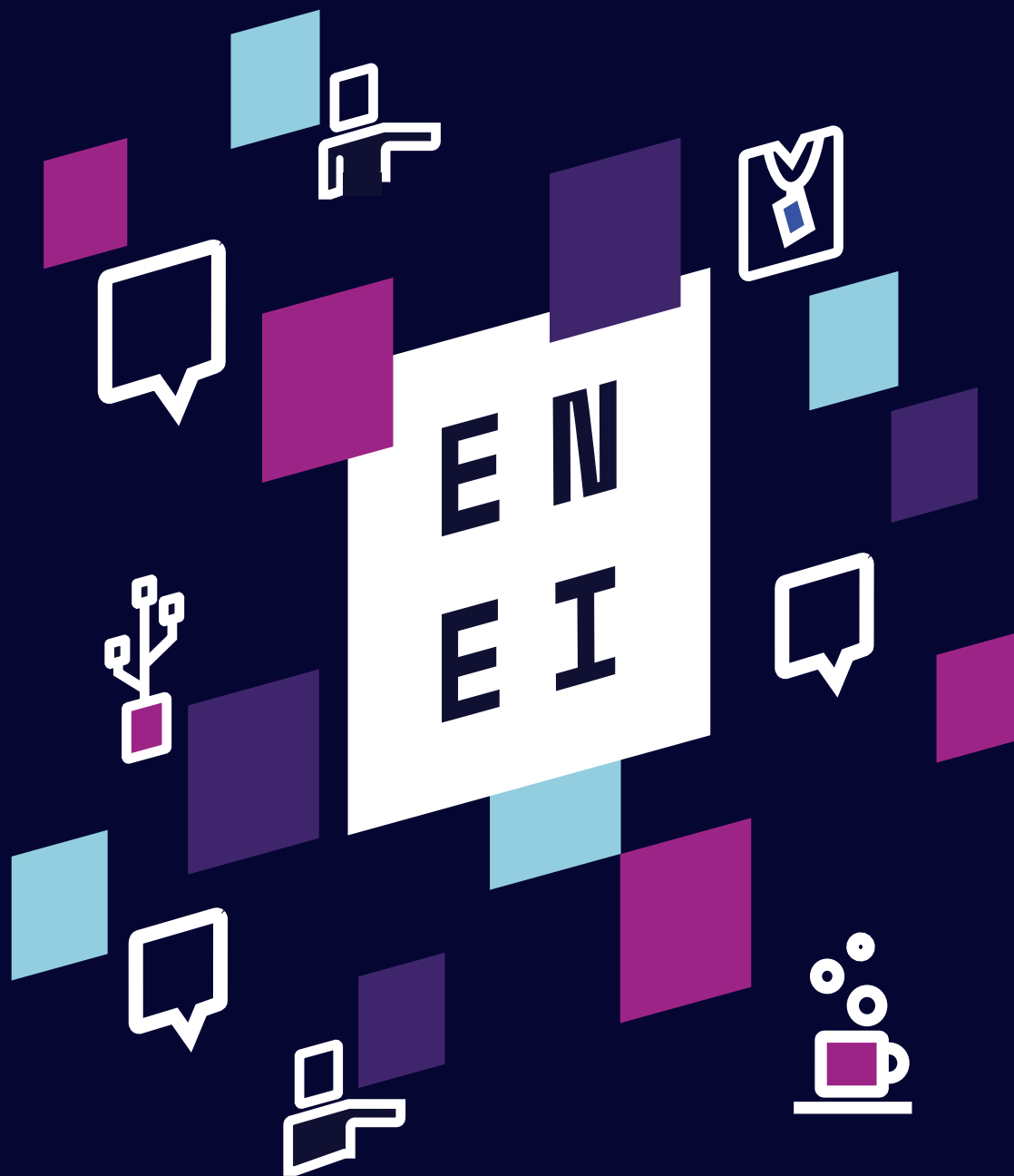

Guia de Sobrevivência

Informações Gerais

Achas que estás pronto para o melhor fim de semana da tua vida? Então vamos a isto!

Vais precisar de um **portátil** para o evento, especialmente se quiseres participar nos concursos e nos workshops. Não te esqueças do carregador!

Ao longo do corredor B da FEUP existem várias tomadas. Podes também utilizar as tomadas do alojamento e da sala de descanso para carregares os teus equipamentos.

Caso precises de alguma coisa podes sempre falar com o staff ou com os nossos voluntários.

Para te ligares à **internet**, podes utilizar a rede eduroam com as credenciais da tua instituição ou a seguinte rede:

Site: uportowifiguest.up.pt

Username: enei18

Password: enei18#FEUP

Apelamos a que estejas atento a toda a nossa comunicação através do facebook: [@eneiconf](#)

Entra no **slack** oficial do ENEI 2018 em: [enei.pt/slack](#)

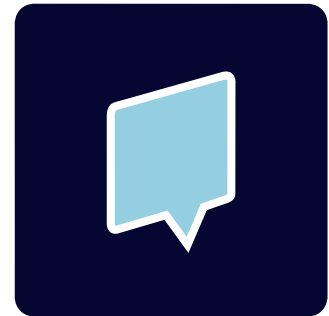

Prepara a Mochila

Equipamento tecnológico:

- Power banks
- Computador portátil (caso participe nos workshops)
- Carregadores

Para o alojamento:

- Roupa
- Pijama
- Saco cama
- Colchonete
- Máscara de dormir + earplugs
- Toalhas
- Chinelos
- Toalhitas
- Produtos de higiene pessoal

Extras:

- Guarda-chuva
- Tripla

Traz roupa confortável e não exagere na bagagem!



Chega ao Destino

A **FEUP** está localizada a norte da cidade do Porto, perto da Circunvalação (EN12) e do Hospital de S. João.

Morada

Rua Dr. Roberto Frias s/n 4200-465 Porto

Coordenadas

41.1780, -8.5980 (41° 10' 41'' N, 8° 24' 7'' O)



Metro

A FEUP é servida por três estações de Metro da **linha D (amarela)** na **zona C6**.

IPO

Aconselhamos a que saias nesta estação. Deverás percorrer toda a extensão da Rua do Dr. Plácido da Costa e atravessar a rua do Dr. Roberto Frias. Estarás agora em frente à FEUP.

Pólo Universitário

A linha D (amarela) liga o Pólo Universitário à Câmara de Gaia em cerca de 15 minutos, passando pela Trindade, onde tem ligação com as linhas A (azul), B (vermelha) e C (verde). Saindo na estação do Pólo Universitário, deverás virar à esquerda na Rua do Dr. Manuel Pereira da Silva e, depois de passar o cemitério de Paranhos, virar à esquerda para a Rua do Dr. Roberto Frias. Continua até encontrar a FEUP ao teu lado direito.

Hospital de São João

Saindo no Hospital de São João, segue pela estrada da circunvalação até encontrar o cruzamento com a Rua do Dr. Roberto Frias. Percorre esta rua até ao cruzamento com Rua do Dr. Plácido da Costa. Terás agora a FEUP ao teu lado esquerdo.

Para mais informação consulta o site: metroporto.pt



Autocarro

Existem 4 linhas de autocarro na zona da FEUP: **204**, **300**, **301** e **803**. Também estão disponíveis, a partir do Hospital de São João, outras linhas dos STCP, bem como carreiras regulares para outras cidades.

De forma a escolheres qual o autocarro que se adequa melhor ao teu percurso, visita os sites: stop.pt e itinerarium.net. Recomendamos também a utilização das apps **Moovit** e **Move-Me**.

Carro

A melhor forma de encontrar a Faculdade de Engenharia é seguir as indicações para o Hospital de São João. De forma a te orientares melhor, aconselhamos a utilização de apps como **Google Maps** e **Maze**.

Parque Automóvel

A FEUP possui três parques para automóveis. Todos eles têm acesso a partir da Via Estruturante (perpendicular à Rua Doutor Roberto Frias) que contorna o perímetro sul da Faculdade.

P1 e P2: Acesso ao parque para docentes e funcionários, assim como ao parque de visitas.

P3: Acesso ao parque para alunos.

P4: Acesso ao parque para alunos e pessoal não permanente.

Relembramos que poderás estacionar em P1 e P2 durante os dias úteis a partir das 18h e no fim-de-semana durante todo o dia. Ainda assim, existem muitos outros sítios onde poderás estacionar na zona da FEUP.



Comboio

Se chegares à cidade do Porto de comboio, tens **duas** hipóteses:

Estação de Campanhã

Deverás apanhar o metro e optar por uma das seguintes linhas: A (azul), B (vermelha), C (verde) ou E (roxa). Terás de efetuar transbordo na estação da Trindade e apanhar a linha D (amarela). Seguidamente, deverás seguir as indicações dadas na secção “Metro”.

Estação de S. Bento

Deverás apanhar a linha D (amarela) do metro e seguir as indicações dadas na secção “Metro”.

Aeroporto

A maneira mais rápida de chegar à FEUP, caso não tenhas veículo próprio à espera ou não pretendas ir de táxi, é apanhar o **metro, linha E (roxa)**. Deverás efetuar transbordo na estação da Trindade e apanhar a linha D (amarela). Depois, deverás seguir as indicações dadas na secção “Metro”.

Taxi

Caso prefiras apanhar um taxi, os preços estimados são:

Aeroporto - 20 €

Estação de Campanhã - 10 €

Estação de São Bento - 10 €

Não te esqueças que na cidade do Porto podes usufruir dos serviços da **UBER** e **Cabify**.



Alimentação e Alojamento

Os **pequenos-almoços** serão servidos no Coffee Lounge da FEUP. As **restantes refeições** serão na cantina da FEUP e na cantina da FLUP.

Pequeno-almoço: das 9h00 às 10h00

Almoço: das 12h30 às 14h00 na Cantina da FEUP

Jantar: das 19h30 às 21h00 na Cantina da FEUP

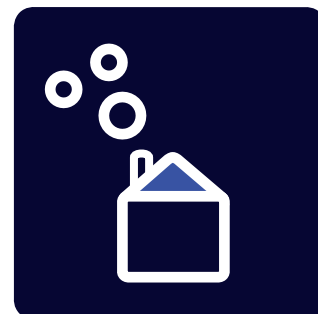

Quanto ao alojamento, estão disponíveis dois pavilhões. Depois da sessão de abertura terás uma equipa de voluntários que te encaminhará até aos mesmos.

Pavilhão da Paróquia da Areosa

Situado numa zona residencial, é obrigatório que este alojamento seja o **mais silencioso** possível. Não será tolerado qualquer barulho tanto no exterior como no interior do pavilhão. É o local ideal para teres uma noite de descanso.

Pavilhão da Escola EB 2/3 da Areosa

Neste pavilhão estarás mais à vontade e não seremos tão rigorosos a exigir silêncio. No entanto, pedimos que respeites tanto os teus colegas como o espaço onde estás.

O alojamento estará fechado durante o dia. Podes deixar os teus pertences numa **sala de valores** que temos em ambos os pavilhões. Porém, a organização **não se responsabiliza** pelos bens dos participantes.

Todos os pavilhões têm casas de banho e balneários.

Atenção!

Trata os outros como gostas que te tratem a ti. O respeito mútuo é essencial para que tudo corra bem. A organização **tem o direito** de expulsar qualquer participante que esteja a ir contra qualquer princípio de boa educação e respeito pelos outros.

É proibido levar bebidas alcoólicas para o pavilhão e para a faculdade.



Diverte-te e aproveita o evento!

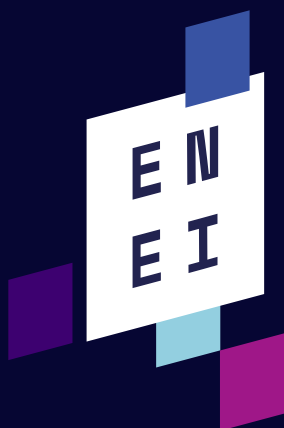

A equipa deseja-te um fantástico ENEI.

